# 方型近接開關 SB

## 特點

- 採PBT強化塑膠外殼
- 可選配換裝方便之快速接頭
- 檢測距離: 4~7 mm

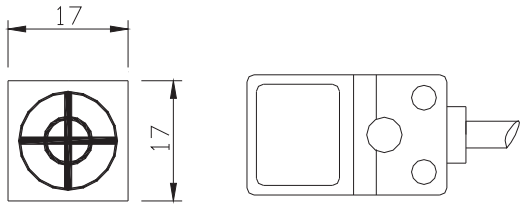


CE

## 選用型號規格： SB-05 代碼1 - 代碼2

| 碼1 | 輸出方式 |
|---|---|
| N | NPN |
| P | PNP |

| 碼2 | 出線方式 |
|---|---|
| 2 | 2米出線 |

## 規格特性:

- ♦最大檢測範圍: 5 mm±10%
- ♦穩定檢測範圍: 0~4 mm
- ♦標準檢測物體: 鐵 17 x 17 x 1t
- ♦磁滯: 操作距離的15%內
- ♦重複精度: ±10%
- ♦迴路保護: 極性迴路保護
- ♦工作電壓: DC 10~30V; DC 5V
- ♦負載電流: 150 mA Max.
- ♦反應頻率: 600 Hz, 1KHz optional
- ♦操作指示燈: Red LED
- ♦保護等級: IP 67
- ♦耐震動係數: 10~55 Hz, 1.5mm X,Y,Z各方持續2小時
- ♦耐衝擊係數: 500m/s(約50g), X,Y,Z各方持續3次
- ♦使用環境溫濕度: -25℃~70℃; 35~85%RH(非結露)
- ♦存放環境溫濕度: -30℃~80℃; 35~95%RH(非結露)
- ♦外殼材質: PBT強化塑膠
- ♦接線材質: PVC耐油電線, 2米電線
- ♦重量: 約70g

## 腳架尺寸圖:

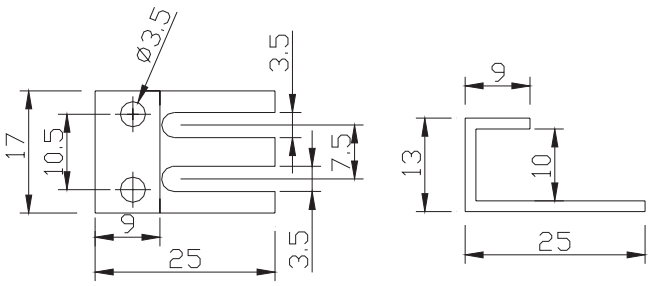


## 外觀尺寸圖:

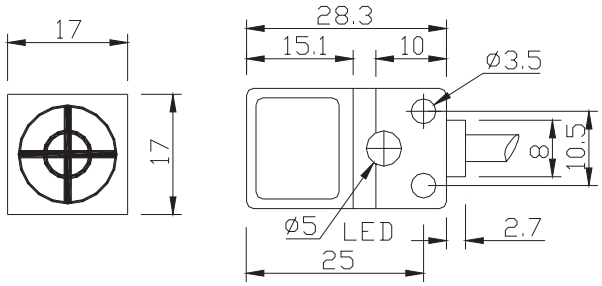


● 快速接頭:

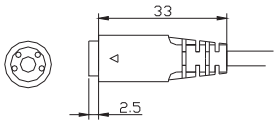


## 接線圖:

● NPN輸出:

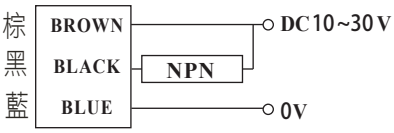

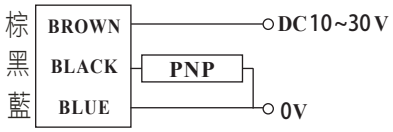
● PNP輸出: